

8 de Diciembre de 2020, Xalapa, Ver.  
Oficio No. AEO/102/2020  
Hoja 1/1  
Asunto:  
Validación de estructura orgánica

## MTRO. MIGUEL HERNÁNDEZ LINARES DIRECTOR GENERAL DEL INSTITUTO TECNOLÓGICO SUPERIOR DE ALVARADO

### PRESENTE

En atención a los oficios número ITSAV/DG/905/19 y ITSAV/DG/965/19 de fecha 20 de septiembre y 11 de octubre de 2019; y ITSAV/DIR/782/2020 de fecha 23 de noviembre del presente año, mediante los cuales envían la propuesta de modificación de estructura orgánica del Instituto Tecnológico Superior de Alvarado a su digno cargo, y con fundamento en los artículos 1 al 5, 9, 10, 20 fracción LIII, 33 y 34 fracción XXV de la LEY ORGÁNICA DEL PODER EJECUTIVO DEL ESTADO DE VERACRUZ DE IGNACIO DE LA LLAVE, 30 fracciones IX y LII del REGLAMENTO INTERIOR DE LA SECRETARÍA DE FINANZAS Y PLANEACIÓN, 15 fracción XXIX y 26 fracciones XXXVI, XXXVII y XXXVIII, del REGLAMENTO INTERIOR DE LA CONTRALORÍA GENERAL, así como en los LINEAMIENTOS PARA ELABORAR, MODIFICAR, AUTORIZAR, VALIDAR Y REGISTRAR ESTRUCTURAS ORGÁNICAS Y PLANTILLAS DE PERSONAL DE LAS DEPENDENCIAS Y ENTIDADES DE LA ADMINISTRACIÓN PÚBLICA ESTATAL, hacemos de su conocimiento que este Grupo de Trabajo **Valida** la Estructura Orgánica tipo "C" que incluye la Plantilla de Personal con la relación de puestos, remitida por el Organismo, misma que se anexa para que sea presentada en su H. Junta Directiva, con el número:

**ITS-AV-04-AEO-102-376**  
**8 de diciembre, 2020**

Cabe señalar, que la presente validación se realiza considerando los puestos de estructura Federal y su Analítico de Plazas autorizado por el Tecnológico Nacional de México, derivado de los Convenios firmados por la Federación-Estado.

Finalmente, es importante precisar la obligación de apegarse a lo que establece el Artículo 41 del Decreto de Presupuesto de Egresos del Gobierno del Estado de Veracruz de Ignacio de la Llave el cual señala que las plantillas de personal deberán sujetarse a las estructuras orgánicas autorizadas; las Entidades sólo podrán modificar sus estructuras orgánicas previa autorización administrativa, técnica y presupuestal de los suscritos, de conformidad con los Lineamientos antes citados.

Reciba nuestra atenta respuesta y un cordial saludo.

ATENTAMENTE

POR LA CONTRALORÍA  
GENERAL

POR LA SECRETARÍA DE  
FINANZAS Y PLANEACIÓN

  
MTRO. MIGUEL ÁNGEL VEGA GARCÍA  
DIRECTOR GENERAL DE TRANSPARENCIA,  
ANTICORRUPCIÓN Y FUNCIÓN PÚBLICA

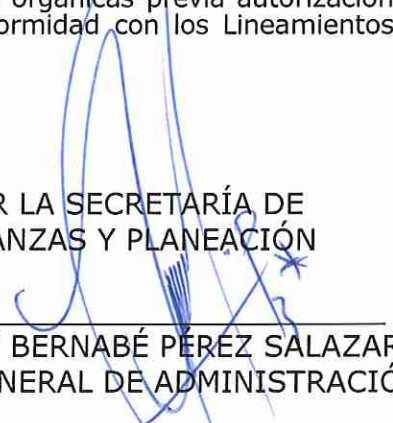
  
L.C. CARLOS BERNABÉ PÉREZ SALAZAR  
DIRECTOR GENERAL DE ADMINISTRACIÓN

C.c.p. Mtro. José Luis Lima Franco. Secretario de Finanzas y Planeación. Para su superior conocimiento. Presente.  
Ing. Mercedes Santoyo Domínguez. Contralora General. Mismo fin. Presente.  
Lic. Zenyazen Roberto Escobar García. Secretario de Educación. Mismo fin. Presente.  
Lic. Eleazar Guerrero Pérez. Subsecretario de Finanzas y Administración. Mismo fin. Presente.  
Mtra. Ana Rosa Aguilar Viveros. Subsecretaria de Egresos. Mismo fin. Presente.  
Mtro. Miguel Montoya Barradas. Director General de Fiscalización Interna de la CG. Para su conocimiento. Presente.  
Lic. Adrián Lara Solano. Encargado de la Consejera Jurídica y de Derechos Ciudadanos. Para los efectos procedentes. Presente.  
Ing. David Hernández Santiago. Director de Educación Tecnológica. Para su conocimiento. Presente.  
L.N.I. Sofía Ramírez Martínez. Titular del Órgano Interno de Control en la SEV. Mismo fin. Presente.  
C.P. Fernanda Lisseth Arteaga Muñoz. Subdirectora de Situación Patrimonial de los Servidores Públicos. Mismo fin. Presente.



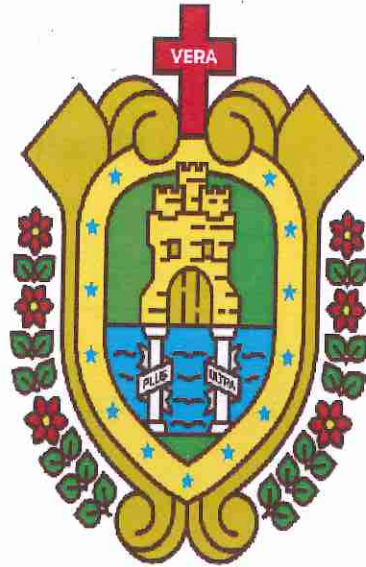

**VERACRUZ**  
**GOBIERNO**  
**DEL ESTADO**

# **Estructura Orgánica y Plantilla de Personal**

**Instituto Tecnológico Superior de Alvarado**

Diciembre 2020





**Instituto Tecnológico Superior de Alvarado**  
*Estructura Orgánica Tipo C*

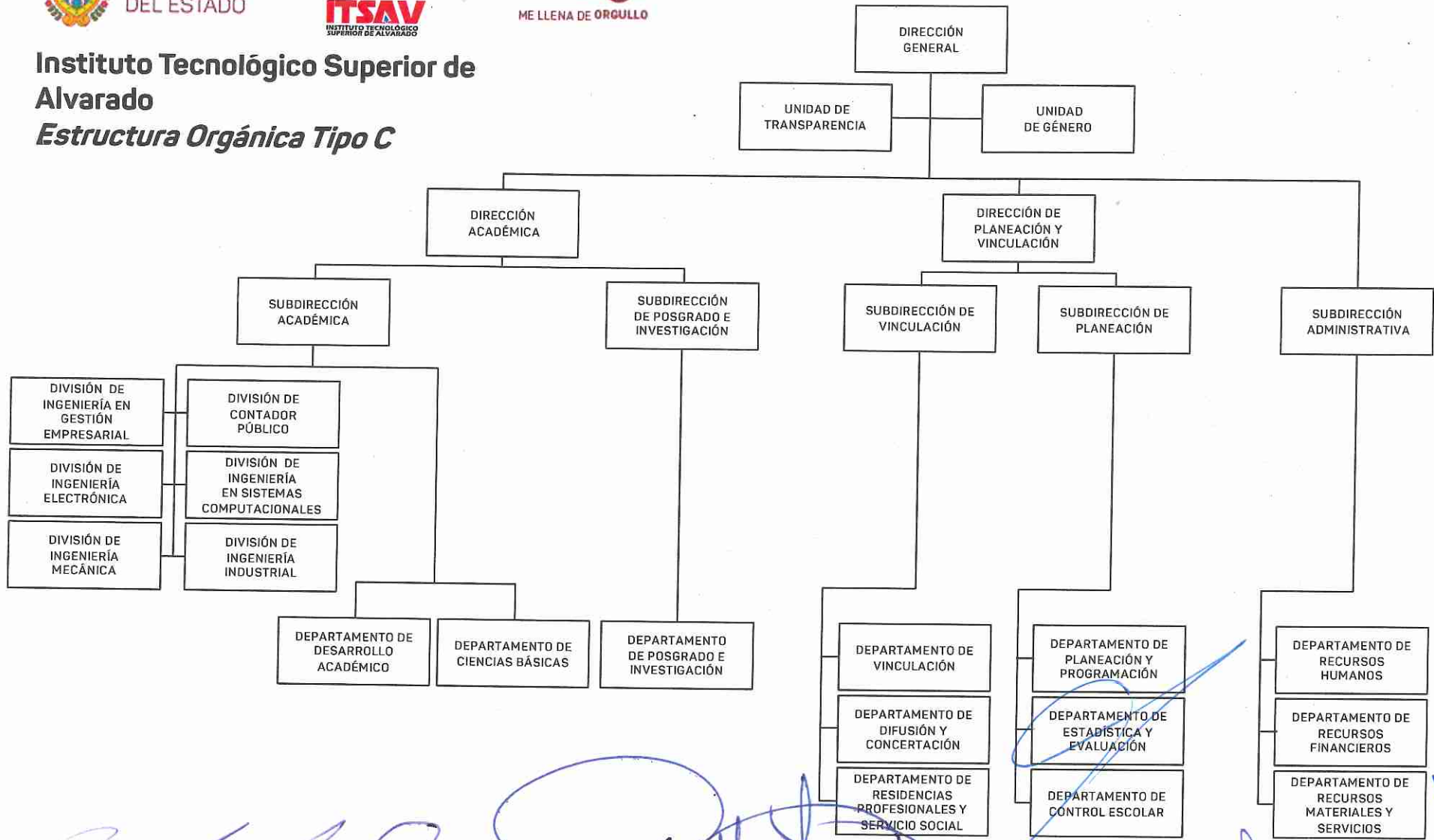

*[Handwritten signature]*

Mtro. Miguel Hernández Linares  
Director General

*[Handwritten signature]*

Lic. Adolfo Oswaldo García Gandarillas  
Subdirector Administrativo

*[Handwritten initials and scribbles]*



VERACRUZ  
GOBIERNO  
DEL ESTADO



CGE  
Contraloría  
General del Estado



ME LLENA DE ORGULLO

**CONTRALORÍA GENERAL**  
**DIRECCIÓN GENERAL DE TRANSPARENCIA, ANTICORRUPCIÓN Y FUNCIÓN PÚBLICA**  
**REGISTRO ESTATAL DE ESTRUCTURAS ORGÁNICAS DE LAS DEPENDENCIAS**  
**Y ENTIDADES DEL PODER EJECUTIVO DEL ESTADO**

Con fundamento en el Artículo 26 fracciones XXXVI, XXXVII y XXXVIII, del Reglamento Interior de la Contraloría General, se extiende la **validación** número:

**ITS-AV-04-AEO-102-376**  
**8 de diciembre, 2020**

  
**MTRO. MIGUEL ÁNGEL VEGA GARCÍA**  
**DIRECTOR GENERAL DE TRANSPARENCIA, ANTICORRUPCIÓN**  
**Y FUNCIÓN PÚBLICA**



VERACRUZ  
GOBIERNO  
DEL ESTADO



VERA  
CRUZ  
ME LLENA DE ORGULLO

DIRECCIÓN GENERAL  
PLANTILLA DE PERSONAL

NOMBRE	PUESTO/PLAZA
<i>DIRECCIÓN GENERAL</i>	
HERNÁNDEZ LINARES MIGUEL	DIRECTOR GENERAL DEL INSTITUTO TECNOLÓGICO SUPERIOR DE ALVARADO
PENSADO ENRÍQUEZ JUAN JOSÉ	SECRETARIO DE DIRECTOR GENERAL
RUIZ FERTEO MIGUEL	CHOFER DE DIRECTOR
<i>UNIDAD DE TRANSPARENCIA</i>	
PENDIENTE POR DEFINIR	JEFE DE LA UNIDAD DE TRANSPARENCIA
<i>UNIDAD DE GÉNERO</i>	
PENDIENTE POR DEFINIR	JEFE DE LA UNIDAD DE GÉNERO



VERACRUZ  
GOBIERNO  
DEL ESTADO



VERA  
CRUZ  
ME LLENA DE ORGULLO

DIRECCIÓN ACADÉMICA  
PLANTILLA DE PERSONAL

NOMBRE	PUESTO/PLAZA
<i>DIRECCIÓN ACADÉMICA</i>	
RUIZ SÁNCHEZ ABRAHAM ALBERTO	DIRECTOR ACADÉMICO
ZAMUDIO GUZMÁN IRIS DEL CARMEN	SECRETARIA DE SUBDIRECTOR
MANZANERO MÁRQUEZ CARLA GABRIELA DEL CARMEN	AUXILIAR ADMINISTRATIVO
<i>SUBDIRECCIÓN ACADÉMICA</i>	
ROMÁN CLARA CHRISTIAN	SUBDIRECTOR ACADÉMICO
LARA RAMÓN JAQUELINE	SECRETARIA DE SUBDIRECTOR
YÉPEZ GÓMEZ AMAIRANY	PROFESOR ASOCIADO "A"
<i>DIVISIÓN DE INGENIERÍA EN GESTIÓN EMPRESARIAL</i>	
PATLÁN MORALES NANCY	JEFE DE DIVISIÓN DE INGENIERÍA EN GESTIÓN EMPRESARIAL
LÓPEZ TOTO ANGÉLICA DEL CARMEN	PROFESOR TITULAR "A"
SANTILLÁN FERREIRA GUADALUPE	PROFESOR TITULAR "A"
MÁRQUEZ ESPINOZA MARTÍN	PROFESOR ASOCIADO "C"
MERCADO HERRERA ALBA	PROFESOR ASOCIADO "C"
DE LA LLAVE MARCIAL PABLO	PROFESOR ASOCIADO "B"
ALMEIDA DELGADO NORA DEL ROSARIO	PROFESOR ASIGNATURA "B"
BENÍTEZ RAMÍREZ LETICIA ISABEL	PROFESOR ASIGNATURA "B"
FIGUEROA PRIETO MAYRA	PROFESOR ASIGNATURA "B"
FUENTES ARRÓNIZ FERNANDO	PROFESOR ASIGNATURA "B"
GONZÁLEZ FERNÁNDEZ DE LARA FRANCISCO JAVIER	PROFESOR ASIGNATURA "B"
SOSA VELA BLANCA ESTELA	PROFESOR ASIGNATURA "B"
SEQUEDA SÁNCHEZ KENIA YARED	PROFESOR ASIGNATURA "B"
CRUZ PALACIOS ÓSCAR	PROFESOR ASIGNATURA "B"
LINARES ESPINOSA DAYRA ISABEL	LABORATORISTA







VERACRUZ  
GOBIERNO  
DEL ESTADO



VERA  
CRUZ  
ME LLENA DE ORGULLO

DIRECCIÓN ACADÉMICA  
PLANTILLA DE PERSONAL

NOMBRE	PUESTO/PLAZA
<i>DIVISIÓN DE CONTADOR PÚBLICO</i>	
TORRES ANDRADE FRANCISCO JAVIER	JEFE DE DIVISIÓN DE CONTADOR PÚBLICO
GONZÁLEZ MARTÍNEZ MARÍA DEL CARMEN DE JESÚS	PROFESOR TITULAR "A"
ALVARADO ROMERO HAYDEÉ NANCY	PROFESOR ASOCIADO "A"
QUEVEDO VALENZUELA CAMERINA	PROFESOR ASOCIADO "A"
CERVANTES UTRERA MANUEL	PROFESOR ASOCIADO "A"
JARAMILLO RODRÍGUEZ JULIO	PROFESOR ASOCIADO "A"
ACOSTA VILLA JOSÉ ANTONIO	PROFESOR ASIGNATURA "B"
HERNÁNDEZ ESCOBEDO ILI	PROFESOR ASIGNATURA "B"
HERNÁNDEZ ORTIZ CLAUDIA	PROFESOR ASIGNATURA "B"
RODA DOMÍNGUEZ SALATHIEL	LABORATORISTA
<i>DIVISIÓN DE INGENIERÍA ELECTRÓNICA</i>	
TAPIA HERNÁNDEZ CITLALI	JEFE DE DIVISIÓN DE INGENIERÍA ELECTRÓNICA
PEÑALOZA RIVERA ROBERTO	PROFESOR ASOCIADO "C"
ROBLES HERNÁNDEZ ISRAEL	PROFESOR ASOCIADO "C"
CASTELÁN HERNÁNDEZ JOSÉ JAVIER ÁNGEL	PROFESOR ASIGNATURA "B"
VIVEROS TORRES ISRAEL	PROFESOR ASIGNATURA "A"
GASCA HERNÁNDEZ GILBERTO	LABORATORISTA
<i>DIVISIÓN DE INGENIERÍA EN SISTEMAS COMPUTACIONALES</i>	
RAMÍREZ GARCÍA MARÍA GUADALUPE	JEFE DE DIVISIÓN DE INGENIERÍA EN SISTEMAS COMPUTACIONALES
TON FUCHIN ALEJANDRO	PROFESOR TITULAR "B"
HERNÁNDEZ MÉNDEZ RICARDO	PROFESOR TITULAR "A"
RAFAEL ZAMUDIO REYES	PROFESOR TITULAR "A"
ALONSO ZAMUDIO ÁNGEL GUSTAVO	PROFESOR ASOCIADO "C"
ZAMORANO GRANDA GUSTAVO	PROFESOR ASOCIADO "C"
MAYORGA GUITTINS FRANCISCO FERNANDO	PROFESOR ASOCIADO "B"
CORRO ISLAS EFRAÍN	PROFESOR ASOCIADO "B"
RODA USCANGA CÁNDIDO	PROFESOR ASOCIADO "A"
CONTRERAS ROMERO JAIME	PROFESOR ASIGNATURA "B"
MARTÍNEZ VÁSQUEZ GREGORIO	PROFESOR ASIGNATURA "B"
USCANGA BARRIENTOS RAMSÉS	PROFESOR ASIGNATURA "B"
HERNÁNDEZ CRUZ GABRIELA	PROFESOR ASIGNATURA "A"
PÉREZ PÉREZ DIONISIO	PROFESOR ASIGNATURA "A"
SOSA HERRERA FELIPE DE JESÚS	PROFESOR ASIGNATURA "A"
TRIANA FLORES CÉSAR	PROFESOR ASIGNATURA "A"
VILLEGAS GARCÍA CRISTIÁN	PROFESOR ASIGNATURA "A"
RAMÍREZ HERNÁNDEZ JOSEMARÍA VIANEY	LABORATORISTA

*[Handwritten signature]*

*[Handwritten signature]*

*[Handwritten mark]*



VERACRUZ  
GOBIERNO  
DEL ESTADO



VERA  
CRUZ  
ME LLENA DE ORGULLO

DIRECCIÓN ACADÉMICA  
PLANTILLA DE PERSONAL

NOMBRE	PUESTO/PLAZA
<i>DIVISIÓN DE INGENIERÍA MECÁNICA</i>	
MARTÍNEZ VALENZUELA MARCOS	JEFE DE DIVISIÓN DE INGENIERÍA MECÁNICA
HERMIDA BLANCO CARLOS EDUARDO	PROFESOR TITULAR "A"
REYES DEVIA GAMALIEL	PROFESOR ASOCIADO "C"
CAMACHO SEVERINO FABIÁN	PROFESOR ASOCIADO "B"
GRIJALVA DELGADO DIEGO	PROFESOR ASOCIADO "B"
PÉREZ MALDONADO ANA MARÍA	PROFESOR ASOCIADO "A"
HIPÓLITO TIBURCIO TOMAS	PROFESOR ASIGNATURA "B"
CAB JIMÉNEZ FRANCISCO ENRIQUE	PROFESOR ASIGNATURA "A"
HERNÁNDEZ MÉNDEZ RICARDO	PROFESOR ASIGNATURA "A"
MUÑOZ DELGADO JOSIMAR	PROFESOR ASIGNATURA "A"
PASCUAL GONZÁLEZ JOSÉ ESTEBAN	PROFESOR ASIGNATURA "A"
VÁZQUEZ CASTÁN MAGDARELY	PROFESOR ASIGNATURA "A"
ROSALES RAMÍREZ MERCEDES	LABORATORISTA
<i>DIVISIÓN DE INGENIERÍA INDUSTRIAL</i>	
REYES REYES JOSÉ JUAN	JEFE DE DIVISIÓN DE INGENIERÍA INDUSTRIAL
BARRIOS CARBALLO JOSÉ MANUEL	PROFESOR ASOCIADO "C"
MOLINA GUZMÁN ERIC IVÁN	PROFESOR ASOCIADO "B"
JERÓNIMO LEÓN MARÍA ERÉNDIRA	PROFESOR ASOCIADO "B"
GONZÁLEZ COS ALCOCER LUIS MANUEL	PROFESOR ASOCIADO "A"
CRUZ ANDRADE ROBERTO	PROFESOR ASIGNATURA "B"
CUERVO VÁZQUEZ MARÍA DE LOS ÁNGELES	PROFESOR ASIGNATURA "B"
GONZÁLEZ PEÑA ELENA GUADALUPE	PROFESOR ASIGNATURA "B"
JIMÉNEZ DOMÍNGUEZ MIGUEL	PROFESOR ASIGNATURA "B"
JIMÉNEZ GÓMEZ GEMA DEL CARMEN	PROFESOR ASIGNATURA "B"
MARTÍNEZ LARA LEONARDO	PROFESOR ASIGNATURA "B"
ROMERO HIPÓLITO XÓCHITL DEL CARMEN	PROFESOR ASIGNATURA "B"
SOTO FUERTES ALBINO	PROFESOR ASIGNATURA "B"
ZAMUDIO ZAMUDIO LUZ MARÍA	PROFESOR ASIGNATURA "B"
SANTILLÁN PACHECO GABRIELA	LABORATORISTA







VERACRUZ  
GOBIERNO  
DEL ESTADO



VERA  
CRUZ  
ME LLENA DE ORGULLO

DIRECCIÓN ACADÉMICA  
PLANTILLA DE PERSONAL

NOMBRE	PUESTO/PLAZA
<i>DEPARTAMENTO DE DESARROLLO ACADÉMICO</i>	
MARTÍNEZ SANTOS FLOR ESTHER	JEFA DE DEPARTAMENTO DE DESARROLLO ACADÉMICO
MÁRQUEZ DÍAZ JENNY JESÚS	PROFESOR ASOCIADO "A"
LINALDI PALACIOS MAGALI	PROFESOR ASOCIADO "A"
ZAYAS MORALES ANTONIA NAYELY	PROFESOR ASOCIADO "A"
VARGAS RIVERA CAROLINA	PSICÓLOGO
ZAMUDIO LINALDI ROSALINO	PSICÓLOGO
<i>DEPARTAMENTO DE CIENCIAS BÁSICAS</i>	
SALAS MONTERO DANIEL RAFAEL	JEFE DE DEPARTAMENTO DE CIENCIAS BÁSICAS
ROSAS MONTALVO MARÍA ANTONIA	PROFESOR ASOCIADO "C"
ARROYO RENDÓN JORGE	PROFESOR ASOCIADO "B"
GARCÍA DEL FÍN CATALINA	PROFESOR ASOCIADO "B"
MENCHAQUE CARVAJAL ARELY ISABEL	PROFESOR ASOCIADO "B"
RODRÍGUEZ CONTRERAS NAYELI	PROFESOR ASOCIADO "B"
MORALES RAMÓN JAZMÍN	PROFESOR ASOCIADO "B"
AGUIRRE GUZMÁN JOSÉ ANTONIO	PROFESOR ASOCIADO "A"
ARTIGAS RODRÍGUEZ ESTELA	PROFESOR ASIGNATURA "B"
DE LA CRUZ AVÉENDAÑO ABIGAIL	PROFESOR ASIGNATURA "B"
GARCÍA ZEMPOALTECA AGUSTÍN	PROFESOR ASIGNATURA "B"
MARTÍNEZ RAMÓN LUIS FERNANDO	PROFESOR ASIGNATURA "B"
RODRÍGUEZ BALLESTEROS GONZALO	PROFESOR ASIGNATURA "B"
ROQUE TOLENTINO JEREMÍAS	PROFESOR ASIGNATURA "B"
BELZER MÉNDEZ WERNER	PROFESOR ASIGNATURA "A"
CHIUNTI HERNÁNDEZ ANA MARÍA	PROFESOR ASIGNATURA "A"
CRUZ ROMÁN MARIEL	PROFESOR ASIGNATURA "A"
GRIJALVA HERRERA JONATHAN RAMIRO	PROFESOR ASIGNATURA "A"
ROMÁN USCANGA SEADY ARLETH	PROFESOR ASIGNATURA "A"
VICENTE MOJICA MIGUEL	PROFESOR ASIGNATURA "A"

*[Handwritten signature]*

*[Handwritten signature]*

*[Handwritten signature]*

*[Handwritten mark]*





VERACRUZ  
GOBIERNO  
DEL ESTADO



VERA  
CRUZ  
ME LLENA DE ORGULLO

DIRECCIÓN ACADÉMICA  
PLANTILLA DE PERSONAL

NOMBRE	PUESTO/PLAZA
<i>SUBDIRECCIÓN DE POSGRADO E INVESTIGACIÓN</i>	
GALINDO COBOS JUAN ANTONIO	SUBDIRECTOR DE POSGRADO E INVESTIGACIÓN
ROJAS DE LA O ARTURO	SECRETARIO DE SUBDIRECTOR
<i>DEPARTAMENTO DE POSGRADO E INVESTIGACIÓN</i>	
CALVA SALDAÑA JOSÉ JUAN	JEFE DE DEPARTAMENTO DE POSGRADO E INVESTIGACIÓN
HERNÁNDEZ DE LOS SANTOS WILVER	SECRETARIO DE JEFE DE DEPARTAMENTO
LARA MUÑOZ ÉRICA MARÍA	PROFESOR TITULAR "A"
PEÑA VALERIO ÓSCAR LUIS	PROFESOR TITULAR "A"
REYNA VARGAS ROGELIO	PROFESOR TITULAR "A"
RIVERA BLAS EMMANUEL ZENÉN	PROFESOR TITULAR "A"
LAGUNES GÓMEZ ISABEL	PROFESOR ASOCIADO "C"
ROSAS ESCOBEDO ALFONSO	PROFESOR ASOCIADO "C"
CARLÍN QUEVEDO HERMINIO	PROFESOR ASOCIADO "C"





VERACRUZ  
GOBIERNO  
DEL ESTADO



DIRECCION DE PLANEACION Y VINCULACION  
PLANTILLA DE PERSONAL

NOMBRE	PUESTO/PLAZA
<i>DIRECCIÓN DE PLANEACIÓN Y VINCULACIÓN</i>	
LÓPEZ GUZMÁN IRIS DELFINA	DIRECTORA DE PLANEACIÓN Y VINCULACIÓN
CÁZARES CENTENO ROBERTO	SECRETARIO DE DIRECTOR
<i>SUBDIRECCIÓN DE VINCULACIÓN</i>	
ROJAS SANTIAGO GRISELDA	SUBDIRECTORA DE VINCULACIÓN
GUATEMALA ÁVALOS EVA LUZ	SECRETARIA DE SUBDIRECTOR
GONZÁLEZ ALMEIDA RENÉ RAFAEL	PROFESOR ASIGNATURA "A"
GRAU HERNÁNDEZ RAMÓN JACINTO	PROFESOR ASIGNATURA "A"
HERMIDA RODRÍGUEZ ÁNGEL AMADO	PROFESOR ASIGNATURA "A"
NARANJO MARTÍNEZ CÉSAR ANTONIO	PROFESOR ASIGNATURA "A"
REYES FIGUEROA JANNELLY	ANALISTA TÉCNICO
<i>DEPARTAMENTO DE VINCULACIÓN</i>	
LLAMAS USCANGA ABIGAIL	JEFA DE DEPARTAMENTO DE VINCULACIÓN
TEJEDA TRIANA NABOR	SECRETARIO DE JEFE DE DEPARTAMENTO
<i>DEPARTAMENTO DE DIFUSIÓN Y CONCERTACIÓN</i>	
HILARIO JOSÉ FELIPE DE JESÚS	JEFA DE DEPARTAMENTO DE DIFUSIÓN Y CONCERTACIÓN
CASTRO ROMÁN ALFREDO	COORDINADOR DE PROMOCIONES
SÁNCHEZ DORANTES LISE YAMILETH	COORDINADOR DE PROMOCIONES
PALACIOS MORA URIEL	CHOFER
<i>DEPARTAMENTO DE RESIDENCIAS PROFESIONALES Y SERVICIO SOCIAL</i>	
CALDELAS SOSA MARIELA	JEFA DE DEPARTAMENTO DE RESIDENCIAS PROFESIONALES Y SERVICIO SOCIAL
ROSAS FLORES VALENTÍN	SECRETARIO DE JEFE DE DEPARTAMENTO
MEDINA HERRERA DENICE	PROFESOR ASIGNATURA "A"





VERACRUZ  
GOBIERNO  
DEL ESTADO



DIRECCION DE PLANEACION Y VINCULACION  
PLANTILLA DE PERSONAL

NOMBRE	PUESTO/PLAZA
<i>SUBDIRECCIÓN DE PLANEACIÓN</i>	
GARCÍA FERRANDO ALEJANDRO	SUBDIRECTOR DE PLANEACIÓN
ROJAS GÓMEZ MARITZA DE JESÚS	SECRETARIO DE SUBDIRECTOR
ZAMORA GUITTINS CLAUDIA IVETTE	MÉDICO GENERAL
LÓPEZ ESCOBAR JOSÉ EZEQUIEL	MÉDICO GENERAL
ROMÁN FIGUEROA MINERVA	JEFE DE OFICINA
LAGUNÉS DÁVALOS ANABEL	BIBLIOTECARIO
OCHOA ALMEIDA AIMÉ	BIBLIOTECARIO
VICHY LÓPEZ DARÍO	BIBLIOTECARIO
<i>DEPARTAMENTO DE PLANEACIÓN Y PROGRAMACIÓN</i>	
HERNÁNDEZ CARRASCO ELDA	JEFA DE DEPARTAMENTO DE PLANEACIÓN Y PROGRAMACIÓN
USCANGA OCHOA ELICA	SECRETARIA DE JEFE DE DEPARTAMENTO
<i>DEPARTAMENTO DE ESTADÍSTICA Y EVALUACIÓN</i>	
MARTÍNEZ HERNÁNDEZ BAROLO	JEFE DE DEPARTAMENTO DE ESTADÍSTICA Y EVALUACIÓN
DOMÍNGUEZ VALENCIA ZUHEI	SECRETARIA DE JEFE DE DEPARTAMENTO
HERNÁNDEZ PADRÓN MARÍA ELENA	ANALISTA ESPECIALIZADO
<i>DEPARTAMENTO DE CONTROL ESCOLAR</i>	
FIGUEROA ROSAS RODOLFO DAVID	JEFE DE DEPARTAMENTO DE CONTROL ESCOLAR
BENÍTEZ MOLINA ANASTASIA DE JESÚS	SECRETARIA DE JEFE DE DEPARTAMENTO
TORRES BENÍTEZ YARET GUADALUPE	ANALISTA ESPECIALIZADO
SILVA GONZÁLEZ RICARDO LUIS	ANALISTA ESPECIALIZADO
LÓPEZ TORRES EDGAR	AUXILIAR ADMINISTRATIVO
CALVO PABLO JORGE LUIS	CAPTURISTA



VERACRUZ  
GOBIERNO  
DEL ESTADO



SUBDIRECCION ADMINISTRATIVA  
PLANTILLA DE PERSONAL

NOMBRE	PUESTO/PLAZA
<i>SUBDIRECCIÓN ADMINISTRATIVA</i>	
GARCÍA GANDARILLAS ADOLFO OSWALDO	SUBDIRECTOR ADMINISTRATIVO
HERRERA VALDÉS JUAN CARLOS	SECRETARIO DE SUBDIRECTOR
YÉPEZ TIBURCIO NOÉ FABIÁN	INGENIERO EN SISTEMAS
RAMÍREZ LOZANO NICASIO	TÉCNICO ESPECIALIZADO
RAMÓN RUIZ IGNACIO LUIS	ANALISTA ESPECIALIZADO
PERDOMO MORALES JOSÉ IGNACIO	ANALISTA TÉCNICO
<i>DEPARTAMENTO DE RECURSOS HUMANOS</i>	
GUILLÉN MONTIEL AMÉRICA	JEFA DE DEPARTAMENTO DE RECURSOS HUMANOS
SOLÍS HERRERA ADALBERTO	SECRETARIO DE JEFE DE DEPARTAMENTO
GUZMÁN HERNÁNDEZ JACIEL	TÉCNICO ESPECIALIZADO
MIRAVETE GARCÍA ALEJANDRO	PROGRAMADOR
MARÍN REYES MELVIN ESJANER	CAPTURISTA
GOLPE TOTO MANUEL ANTONIO	CAPTURISTA
<i>DEPARTAMENTO DE RECURSOS FINANCIEROS</i>	
RAMÍREZ DOMÍNGUEZ ELIZABETH	JEFA DE DEPARTAMENTO DE RECURSOS FINANCIEROS
MENDOZA RODRÍGUEZ RICARDO RAÚL	SECRETARIO DE JEFE DE DEPARTAMENTO
RAMÍREZ ARANZA JONÁS	JEFE DE OFICINA
REYES CHÁVEZ GUADALUPE	JEFE DE OFICINA
CORRO TORRES IMELDA	CAPTURISTA





**VERACRUZ**  
GOBIERNO  
DEL ESTADO



**SUBDIRECCION ADMINISTRATIVA**  
**PLANTILLA DE PERSONAL**

NOMBRE	PUESTO/PLAZA
<i>DEPARTAMENTO DE RECURSOS MATERIALES Y SERVICIOS</i>	
GÓMEZ FIGUEROA NUBIA YAHVÉ	JEFA DE DEPARTAMENTO DE RECURSOS MATERIALES Y SERVICIOS
HERRERA SEVERINO TERESA DE JESÚS	SECRETARIA DE JEFE DE DEPARTAMENTO
CAMELO MORA FRANCISCO RODOLFO	INGENIERO EN SISTEMAS
ALMEIDA MOJICA JORGE LUIS	TÉCNICO ESPECIALIZADO
OCHOA ALMEIDA ARMANDO	PROGRAMADOR
MARTÍNEZ SOLANO CARLOS ISIDRO	ANALISTA TÉCNICO
MARTÍNEZ MARTÍNEZ HERMELINDA	CAPTURISTA
ANTELI CRUZ JULIÁN	TÉCNICO EN MANTENIMIENTO
MACEDA PONCE JOSÉ ROBERTO	TÉCNICO EN MANTENIMIENTO
PALÁFOX FERREIRA ROBERTO	TÉCNICO EN MANTENIMIENTO
SOTO CANO RENÉ	TÉCNICO EN MANTENIMIENTO
LEÓN LEÓN GUADALUPE	ALMACENISTA
USCANGA CRUZ ÓSCAR LUIS	ALMACENISTA
ALMEIDA SANTOS KARINA MIREYA	VIGILANTE
LÓPEZ FERIA CAROLINA	VIGILANTE
RENDÓN BALTAZAR ANGELICA	VIGILANTE
VELÁZQUEZ COVARRUBIAS DORA MARÍA	VIGILANTE
GAMBOA CRUZ JUAN OMAR	VIGILANTE
LARA MUÑOZ HUGO DE JESÚS	VIGILANTE
MARTÍNEZ CONSTANTINO VÍCTOR	VIGILANTE
BAUTISTA CRISPÍN ABRAHAM	INTENDENTE
CHÁGALA HERRERA LAURA	INTENDENTE
MARTÍNEZ USCANGA FABIOLA DEL CARMEN	INTENDENTE
MORENO SÁNCHEZ KARINA	INTENDENTE
NARANJO ROJAS MIGUEL ÁNGEL	INTENDENTE
VALDÉS PRIETO ROSELBA	INTENDENTE
VERA PALACIOS PAULA	INTENDENTE

